Salagou Cœur d'Hérault
COMMUNAUTÉ DE COMMUNES DU CLERMONTAIS

ACCUEIL DE LOISIRS
Service jeunesse

PÔLE DE Paulhan

LES MERCREDIS | DE FÉVRIER À AVRIL 2024

En mars et ça repart !

	PETITS	GRANDS
28 FÉV.	▸ On sort ! direction la voie verte (jeu de recherche) ▸ Activité : « Fais d'hiver »	▸ Projet maquette LEGO et balle américaine ▸ Visite monument historique de Paulhan
6 MARS	▸ Activité : boîte étoile à offrir ▸ Deviens un pro du lancer (Mölkky et basket-ball)	▸ Activité : bonhomme rigolo et jeu du béret ▸ Jeu de flag
13 MARS	▸ Partons jouer à l'Arborétum ▸ Activité : petits pots gourmands	▸ Activité : création Mme Printemps et jeux (foot et chat perché) ▸ Jeu des sardines et du pied tête

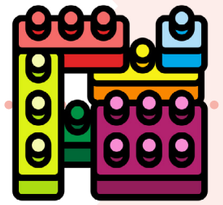

En mars et ça repart !

	PETITS	GRANDS
20 MARS	▸ Activité : Tableau de printemps et collier rigolo ▸ Grand jeu déguisé	▸ Activité : finition Mme Printemps et promenade au petit pin ▸ Poule Renard Vipère au stade
27 MARS	▸ Parcours sportifs à la gare ▸ Activité : Personnalise ton galet	▸ Rencontre intergénérationnelle et ballon capitaine à la gare ▸ Visite monument historique à Paulhan
3 AVR.	▸ Activité poterie ▸ Multi jeux musicaux	▸ Multi jeux à l'Arborétum avec les enfants de Clermont l'Hérault ▸ Curling à la main au stade

PÔLE DE Paulhan - Accueil de Loisirs du Clermontais

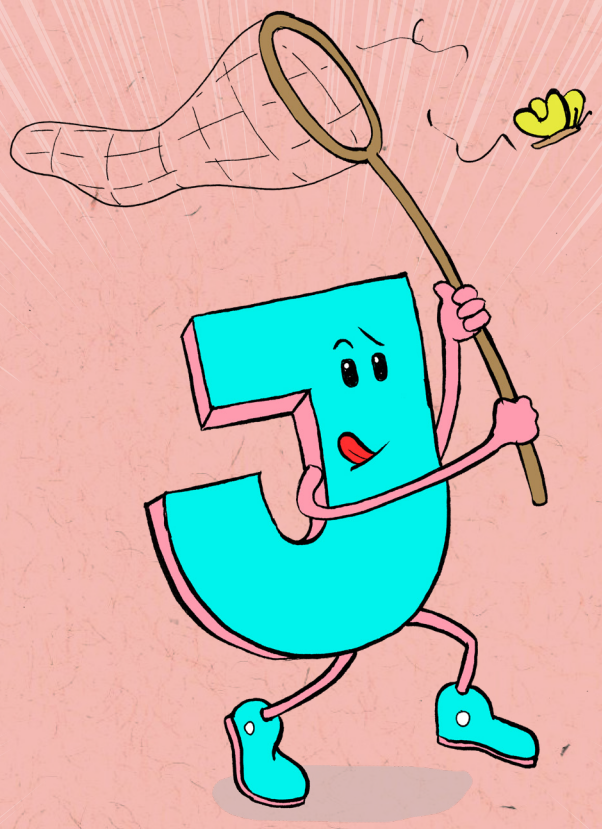

© Communauté de communes du Clermontais
Illustration de couv : Florent Bec - Pictos : Flaticon

LES PERMANENCES

Mardi et jeudi de 8h à 11h30

Accueil de Loisirs Intercommunal du Clermontais

PÔLE DE Paulhan

Groupe scolaire Georges Sand | 34230 PAULHAN
04 67 25 05 23 | pole.paulhan@cc-clermontais.fr

Retrouvez les programmes et les conditions d'accueil sur :

- *www.cc-clermontais.fr/-Jeunesse-*
- CommunauteCommunesClermontais

ALLOCATIONS FAMILIALES Caf de l'Hérault
Hérault Département
msa santé famille retraite services