Salagou Cœur d'Hérault
COMMUNAUTÉ DE COMMUNES DU CLERMONTAIS

ACCUEIL DE LOISIRS
Service jeunesse

PÔLE DE Nébian

LES MERCREDIS | DE FÉVRIER À AVRIL 2024

La nature à portée de tous

	PETITS	GRANDS
28 FÉV.	▸ Fabrication cœur de graine pour les oiseaux ▸ Saut de la grenouille	▸ Initiation aux premiers secours ▸ Découverte du Code de la route
6 MARS	▸ Champ de fleurs à la paille ▸ Relai légumes	▸ IN ZE BOITE ▸ Initiation au vélo, parcours
13 MARS	▸ Sortie AQUARIUM ▸ Détends ton corps et ton esprit	▸ Sortie AQUARIUM ▸ Rallye de l'Odysseum

La sécurité routière à portée de tous

	PETITS	GRANDS
20 MARS	▸ Balade à la Navis (Land art) ▸ Jardin de Nébian, fais tes semis	▸ Les gendarmes viennent : Auras-tu ton permis ?
27 MARS	▸ Notre abeille en fleur ▸ Pic-Pic l'abeille (jeu à l'extérieur)	▸ À la visite des casernes de pompiers
3 AVR.	▸ Notre cerisier en fleur ▸ La boite magique	▸ Sortie vélo... qui sera relever le défi ?

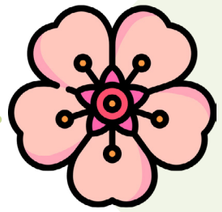

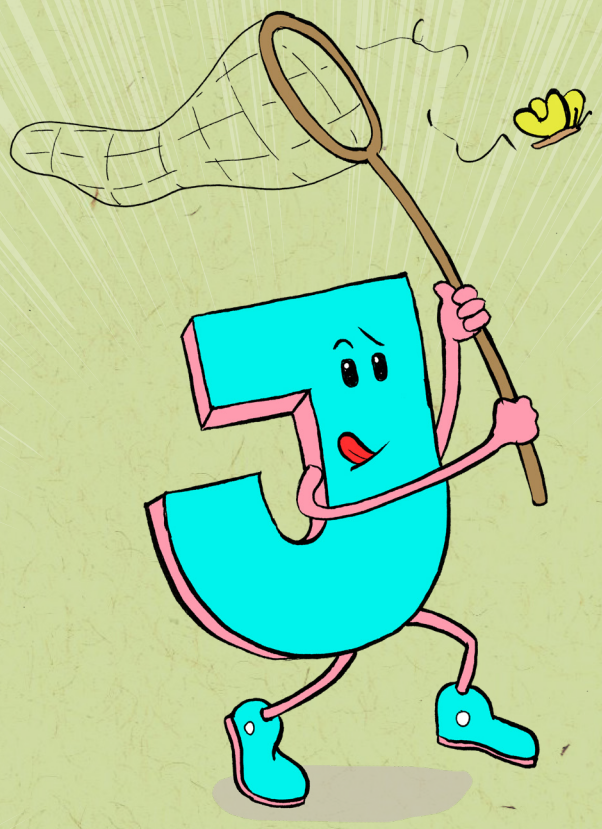

© Communauté de communes du Clermontais
Illustration de couv : Florent Bec - Pictos : Flaticon

LES PERMANENCES

Mardi et jeudi de 8h à 11h30

Accueil de Loisirs Intercommunal du Clermontais

PÔLE DE Nébian

Groupe scolaire Yvette Marty | Av. Paul Vigné d'Octon | 34800 NÉBIAN
04 67 88 08 98 | pole.nebian@cc-clermontais.fr

Retrouvez les programmes et les conditions d'accueil sur :

- *www.cc-clermontais.fr/-Jeunesse-*
- CommunauteCommunesClermontais

Allocations Familiales Caf de l'Hérault
Hérault Département
msa santé famille retraite services