Salagou Cœur d'Hérault
COMMUNAUTÉ DE COMMUNES DU CLERMONTAIS

ACCUEIL DE LOISIRS
Service jeunesse

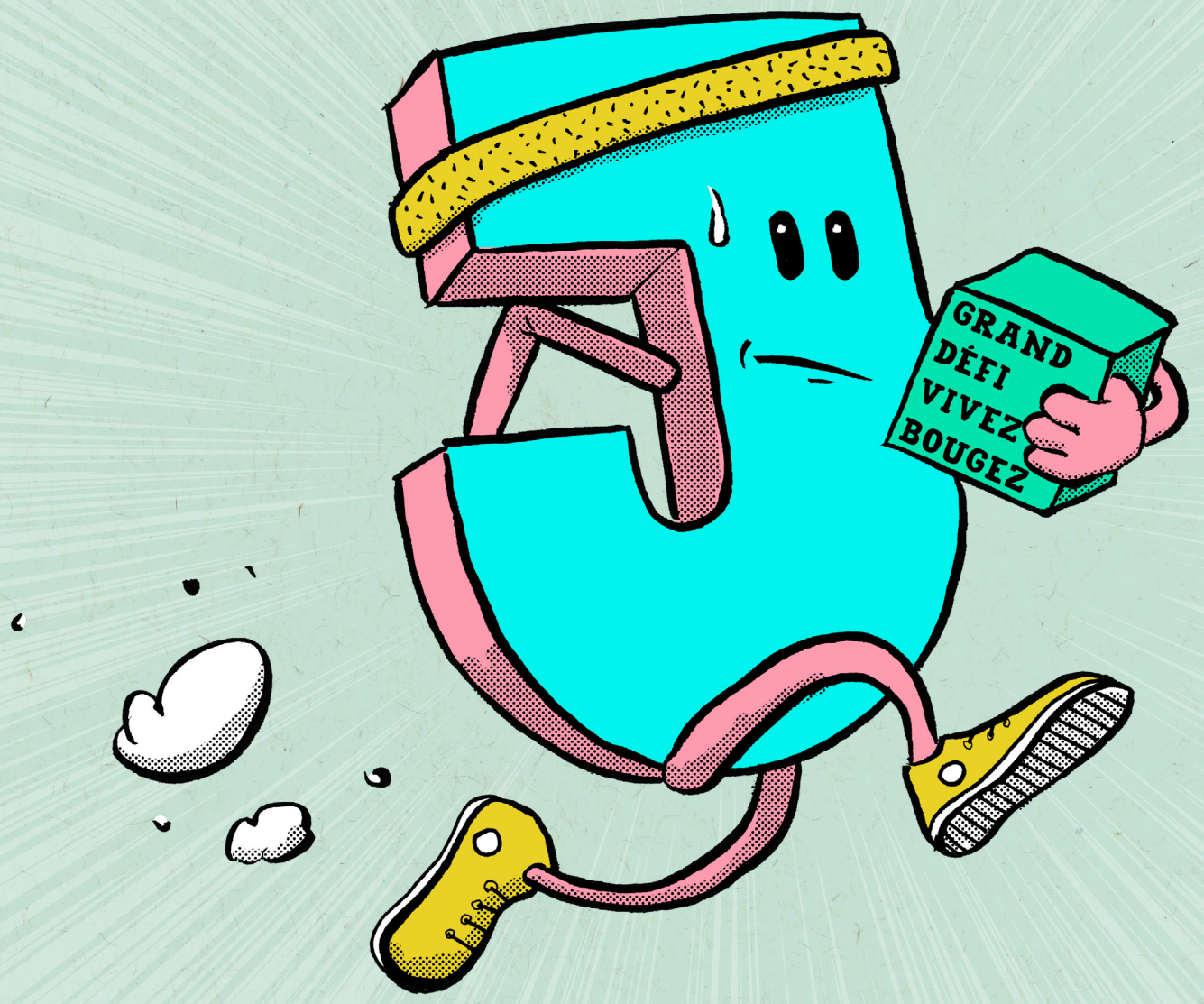

PÔLE DE Canet

LES MERCREDIS | DE FÉVRIER À AVRIL 2024

Grand défi « Vivez bougez ! »

28 FEV.

- Fabrication de bandeaux et médailles (-6 ans)
- Jeux collectifs (-6 ans)
- Parcours sportifs (-6 ans)

- Qui est-ce géant (6-8 ans) (9-11 ans)
- Ultimate (6-8 ans)
- Camps des gardiens (9-11 ans)

6 MARS

- SORTIE : JOURNÉE À BESSILLE (pour tous)
- Balade sensitive (-6 ans)

- Course d'orientation (6-8 ans) (9-11 ans)

13 MARS

- OLYMPIADES (pour tous)
- Cuisine sportive (-6 ans)

- Atelier « parcours » (6-8 ans)
- Carte blanche sportive (9-11 ans)

Grand défi « Vivez bougez ! »

20 MARS

SORTIE
AU LAC DU CRÈS
(pour tous)

27 MARS

- Gym douce et danses (-6 ans)
- Parcours Code de la route (-6 ans)
- Amène ton vélo, trottinette, draisienne (-6 ans)

- Cross (6-8 ans) (9-11 ans)
- Cuisine sportive (6-8 ans)
- Reconnaissance du parcours (9-11 ans)

3 AVR.

- Promenade matinale et encouragements des grands pour leur cross (-6 ans)
- Encourageons les grands pour leur cross (6-8 ans)

- Cross (9-11 ans)
- Spectacle des petits et bilan de fin de cycle avec cérémonie des cubes (pour tous)

PÔLE DE Canet - Accueil de Loisirs du Clermontais

© Communauté de communes du Clermontais
Illustration de couv : Florent Bec - Pictos : Flaticon

LES PERMANENCES

Mardi et jeudi de 8h30 à 11h30

Accueil de Loisirs Intercommunal du Clermontais

PÔLE DE Canet

105 chemin du pompage | Lieu dit Le Claou | 34800 CANET
04 67 96 93 53 | pole.canet@cc-clermontais.fr

Retrouvez les programmes et les conditions d'accueil sur :

- *www.cc-clermontais.fr/-Jeunesse-*
- CommunauteCommunesClermontais

Allocations Familiales Caf de l'Hérault — Hérault Département — msa santé famille retraite services