Salagou Cœur d'Hérault
COMMUNAUTÉ DE COMMUNES DU CLERMONTAIS

ACCUEIL DE LOISIRS
Service jeunesse

PÔLE DE Paulhan

VACANCES D'HIVER 2024

DU LUNDI 12 FÉVRIER
AU VEN. 23 FÉVRIER

Charlie, loisirs et chocolaterie

	PETITS	GRANDS
12 FÉV.	▸ Atelier cuisine : « tout choco » ▸ Décoration de la salle Candy Land 1	▸ Fais ton bonbon « Charlie et la chocolaterie » ▸ Grand jeu : chocolat, vanille, caramel
13 FÉV.	▸ Crêpes party ▸ Carnaval Amène ton déguisement	▸ Crêpes party / jeux au City / contes à la Médiathèque ▸ Carnaval Amène ton déguisement
14 FÉV.	SORTIE **EUROPARK INDOOR** *Départ 9h retour 17h30*	
15 FÉV.	▸ Décoration salle Candy Land 2 et activité : Mr Clown ▸ Parcours de motricité	▸ Grand jeu : Où est Charlie ? ▸ Jeu de l'horloge à la gare
16 FÉV.	▸ Kim Toucher	▸ Jeu du béret géant ▸ Jeu des cerceaux

Charlie, loisirs et chocolaterie

PETITS	GRANDS	
▸ Jeux d'équipe et des couleurs / décoration Candy Land 3 ▸ Balade	▸ Activité danse : Oompa Loompa ▸ Activité : Charlie et son bâton de danse ▸ Jeux d'agilité et de coopération	19 FÉV.
▸ Atelier cuisine : Sucettes au chocolat et mendiants / contes à la bibliothèque ▸ Fabrication jeux : « Augustus Gloop »	▸ Activité danse : Oompa Loompa ▸ Cinéma à Clermont L'Hérault ▸ Jeu du « Oompa Loompa »	20 FÉV.
▸ Activité : Rainbow Pop ! ▸ « Rêve de cirque » à Odysseum Départ 12h30, retour 18h	▸ Atelier cirque et jonglerie ▸ « Rêve de cirque » à Odysseum Départ 12h30, retour 18h	21 FÉV.
▸ Cinéma à Clermont l'Hérault ▸ Jeu : « Ne tombe pas dans la rivière de chocolat »	▸ Chasse au trésor : « chasse à la tablette » ▸ Jeu : ballon poursuite et balle en zig zag	22 FÉV.
▸ Activité : notre table « Willy Wonka » ▸ Jeu : poule renard vipère Version sucrée	▸ Pâtisserie et préparation de boum ▸ Boum de fin de vacances	23 FÉV.

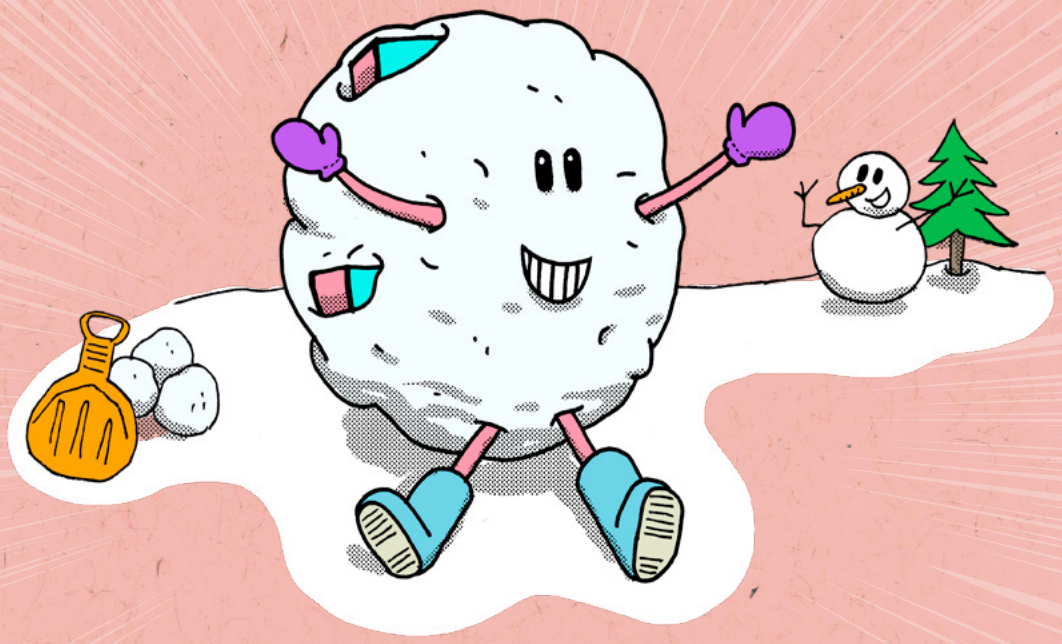

2021 © Communauté de communes du Salagou Cœur d'Hérault
Illustration de couv : Florent Bec - Pictos : Flaticon

LES PERMANENCES

Mardi et jeudi de 8h à 11h30

Accueil de Loisirs Intercommunal du Clermontais

PÔLE DE Paulhan

Groupe scolaire Georges Sand | 34230 PAULHAN
04 67 25 05 23 | pole.paulhan@cc-clermontais.fr

Retrouvez les programmes et les conditions d'accueil sur :

- *www.cc-clermontais.fr/-Jeunesse-*
- CommunauteCommunesClermontais

santé
famille
retraite
services