Salagou Cœur d'Hérault
COMMUNAUTÉ DE COMMUNES DU CLERMONTAIS

ACCUEIL DE LOISIRS
Service jeunesse

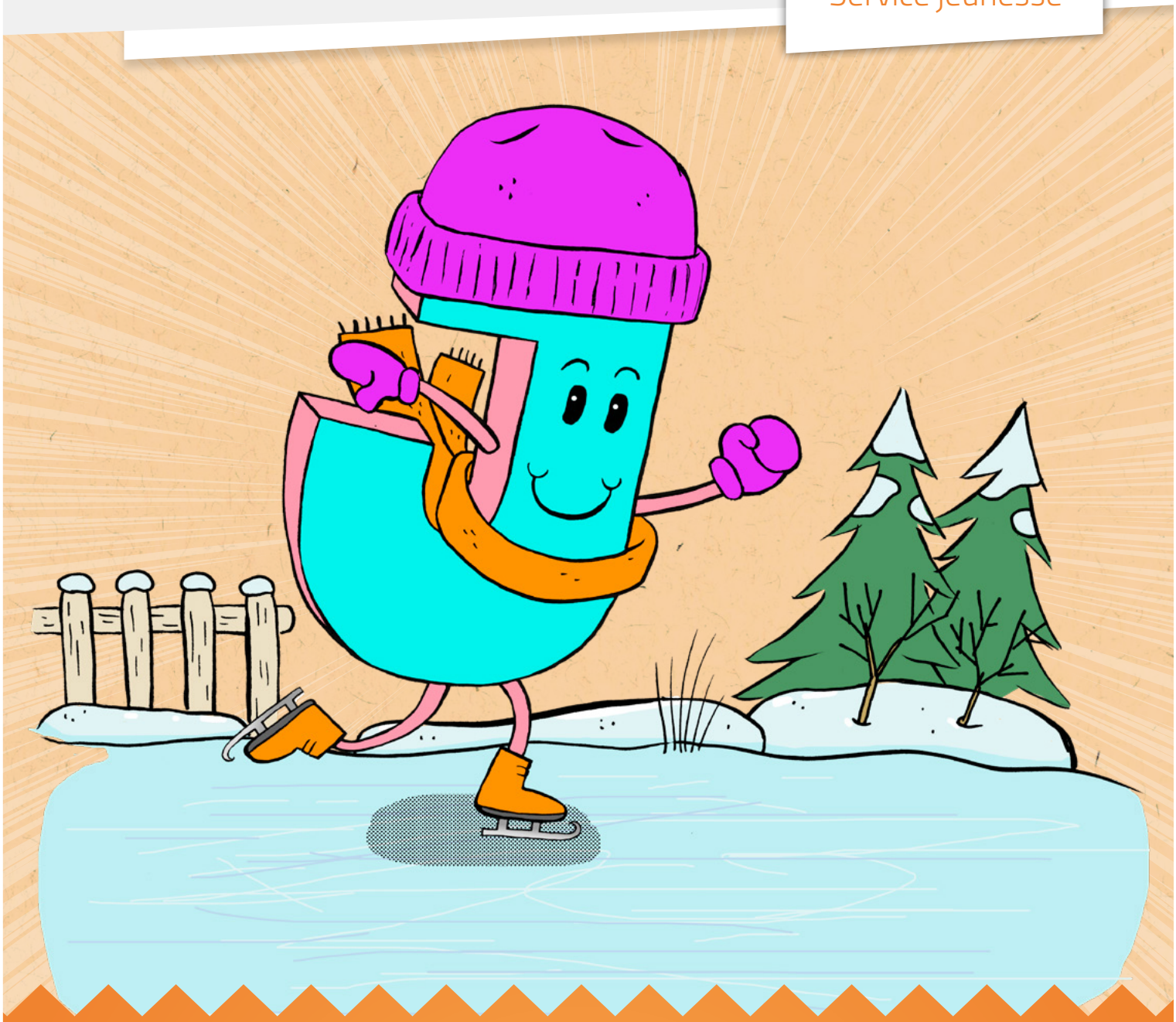

PÔLE DE Fontès

VACANCES D'HIVER 2024

DU LUNDI 12 FÉVRIER
AU VEN. 23 FÉVRIER

Les Féeries de l'Hiver

	MATIN	APRÈS-MIDI
12 FÉV.	Monsieur carnaval	Bienvenue sur les glaciers !
13 FÉV.	Monsieur carnaval	Musique party
14 FÉV.	Monsieur carnaval se déguise	Pancakes pour le goûter
15 FÉV.	SORTIE **EUROPARK INDOOR**	
16 FÉV.	Monsieur carnaval se fait beau	Visite chez nos papis et mamies

Les Féeries de l'Hiver

MATIN	APRÈS-MIDI	
Blanc comme neige	Promenade hivernale	19 FÉV.
Cinéma à Clermont	Loto de l'hiver	20 FÉV.
Chauffe le cardio	Écris ton histoire sur le thème de l'hiver	21 FÉV.
Time's UP	Ramassage des déchets	22 FÉV.
Jeux de société à la médiathèque de Fontès	Retournés comme des crêpes	23 FÉV.

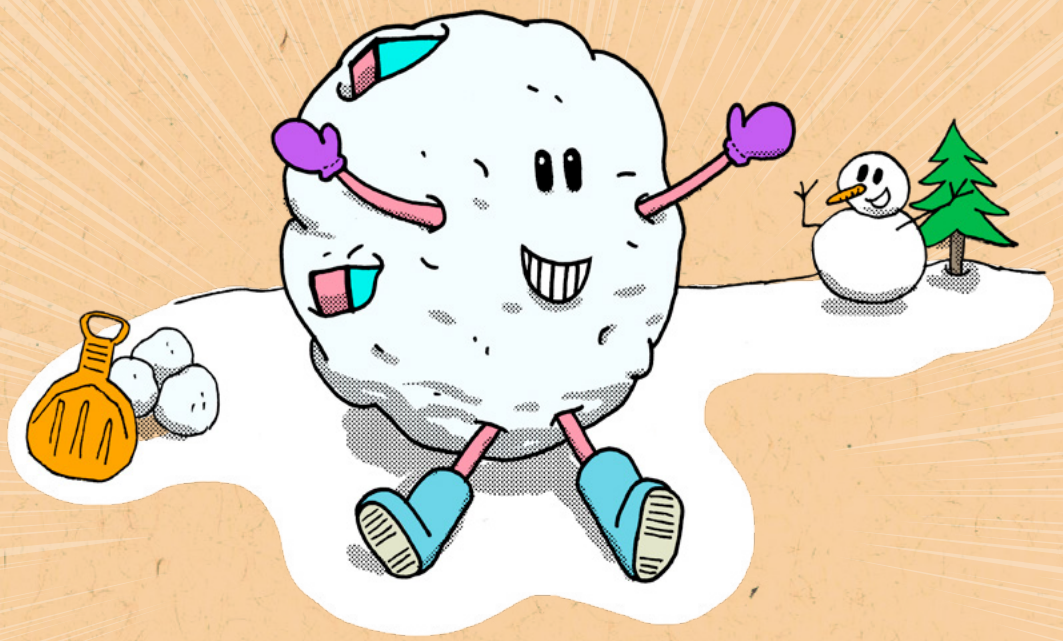

2021 © Communauté de communes du Salagou Cœur d'Hérault
Illustration de couv : Florent Bec - Pictos : Flaticon

LES PERMANENCES

Mardi et jeudi de 8h à 11h30

Accueil de Loisirs Intercommunal du Clermontais

PÔLE DE Fontès

Rue Paul Bert | 34320 FONTÈS
04 67 24 10 22 | pole.fontes@cc-clermontais.fr

Retrouvez les programmes et les conditions d'accueil sur :

- *www.cc-clermontais.fr/-Jeunesse-*
- CommunauteCommunesClermontais