Salagou Cœur d'Hérault
COMMUNAUTÉ DE COMMUNES DU CLERMONTAIS

ACCUEIL DE LOISIRS
Service jeunesse

PÔLE DE Ceyras

VACANCES D'HIVER 2024

DU LUNDI 12 FÉVRIER
AU VEN. 23 FÉVRIER

« Les animaux fantastiques partent à l'aventure »

	PETITS	GRANDS
12 FÉV.	▸ Bienvenue dans le pays des animaux fantastiques ▸ Quel animal sacré seras-tu ?	▸ Ouverture du musée Dragonneau ▸ Comprends et deviens l'animal !
13 FÉV.	SORTIE **EUROPARK INDOOR**	
14 FÉV.	▸ La licorne : *Grande fresque arc-en-ciel pour mettre des paillettes dans votre vie* ▸ Le chasseur de licornes	▸ Petites attentions & archéologie ▸ Deviens « mythozoologue »
15 FÉV.	▸ Viens créer ton propre dragon ▸ Retrouve les morceaux du totem magique pour sauver les dragons	▸ Le trésor des sirènes ▸ Dans l'antre d'Aragog
16 FÉV.	▸ Miam- Miam, mon petit Hérisson ▸ À la recherche de l'anneau d'or	▸ Potion de Licorne ▸ La bataille des Kamis

« Les animaux fantastiques partent à l'aventure »

PETITS	GRANDS	
Niffleur : fabrication de bijoux Où Teddy a caché les pièces d'Or ?	Le renard de Konoha L'attaque du village des feuilles	19 FÉV.
Aloha, un peu de chaleur en compagnie de Stitch Crêpes party et bouges comme le Hula Kahiko	Le Jeu des centaures L'appel du dragon	20 FÉV.
Deviens le plus beau des Phénix ! Qui trouvera le Phénix en premier ?	Griffons VS Basilics	21 FÉV.
Le Chat Potté : *Entraînement intensif avec Kitty* Gagneras-tu ton diplôme de Chat Potté ?	À la poursuite du Phénix	22 FÉV.
Yéti : qui sera le plus abominable ? Glisse comme un Yéti	Cui-Cuisine Clôture de la grande exposition Dragonneau	23 FÉV.

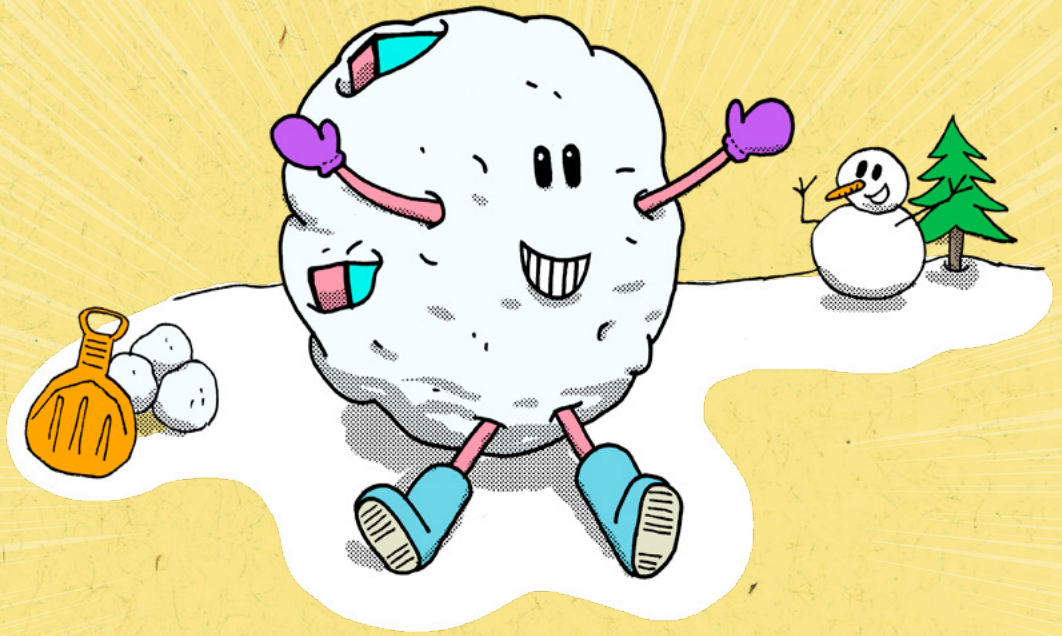

2021 © Communauté de communes du Salagou Cœur d'Hérault
Illustration de couv : Florent Bec - Pictos : Flaticon

LES PERMANENCES

Mardi et jeudi de 8h à 11h30

Accueil de Loisirs Intercommunal du Clermontais

PÔLE DE Ceyras

4 impasse du stade | 34800 CEYRAS
04 67 88 67 04 | pole.ceyras@cc-clermontais.fr

Retrouvez les programmes et les conditions d'accueil sur :

- *www.cc-clermontais.fr/-Jeunesse-*
- CommunauteCommunesClermontais

Allocations Familiales Caf de l'Hérault
Hérault Département
msa santé famille retraite services