Salagou Cœur d'Hérault
COMMUNAUTÉ DE COMMUNES DU CLERMONTAIS

ACCUEIL DE LOISIRS
Service jeunesse

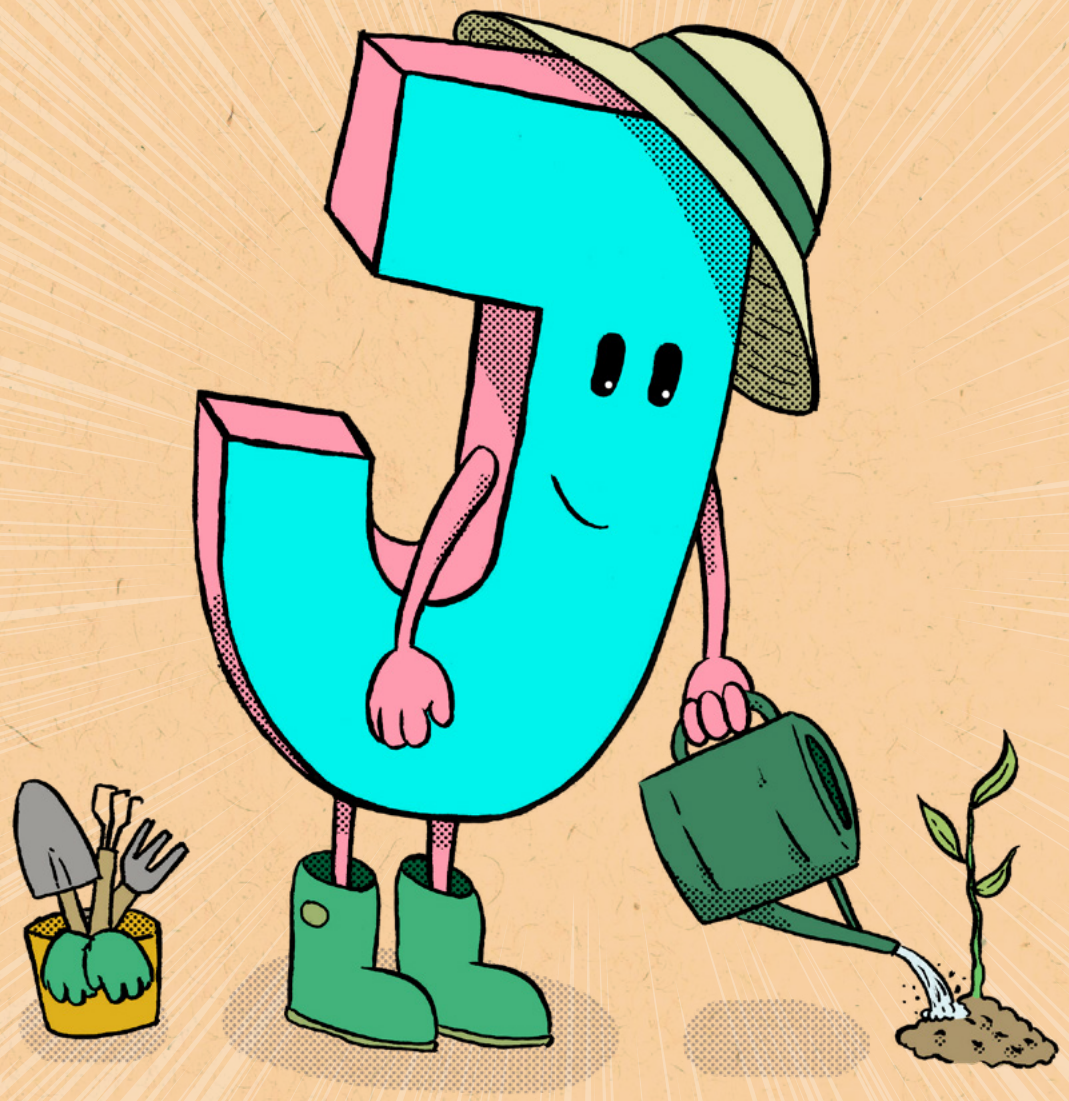

PÔLE DE Fontès

VACANCES DE PRINTEMPS 2023

DU LUNDI 24 AVRIL
AU VENDREDI 5 MAI

Les apprentis jardiniers

	MATIN	APRÈS-MIDI
24 AVRIL	Décoration de notre centre de loisirs en mode printemps	Promenade en campagne Cabanes
25 AVRIL	Les abeilles et les coccinelles sont de retour	Jeux sportifs à l'extérieur : tous à vos baskets !
26 AVRIL	Création d'une table de jeux Les oiseaux imaginaires	Cookies printaniers Jeux à l'extérieur
27 AVRIL	Création de fleurs géantes pour notre jardin	Le jardin dans tous ses états
28 AVRIL	SORTIE SÉRIGNAN ACCROJUMP KARTING	

Les apprentis jardiniers

	MATIN	APRÈS-MIDI
1er MAI	FÉRIÉ	
2 MAI	Graine de champion	Promenade en forêt
3 MAI	Les apprentis pâtissiers	Jeux sportifs Créations en bouchon de liège
4 MAI	Les cailloux en folie	Jeux au City Stade
5 MAI	PARC RECONNECT LAND	

PÔLE DE Fontès - Accueil de Loisirs du Clermontais

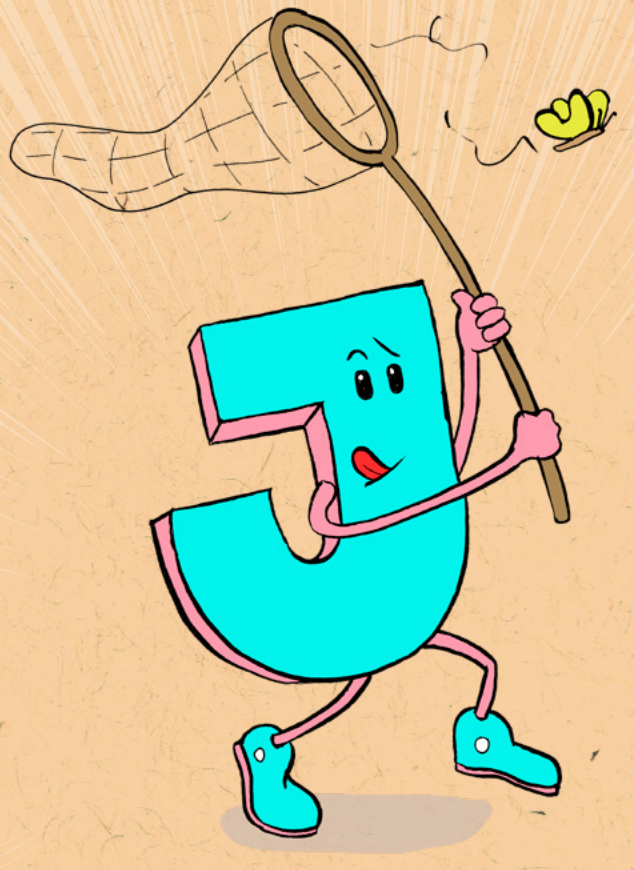

© Communauté de communes du Clermontais
Illustration de couv : Florent Bec - Pictos : Flaticon

LES PERMANENCES

Mardi et jeudi de 8h à 11h30

Accueil de Loisirs Intercommunal du Clermontais

PÔLE DE Fontès

Rue Paul Bert | 34320 FONTÈS
04 67 24 10 22 | pole.fontes@cc-clermontais.fr

Retrouvez les programmes et les conditions d'accueil sur :

- *www.cc-clermontais.fr/-Jeunesse-*
- CommunauteCommunesClermontais

Caf de l'Hérault · Hérault Département · msa santé famille retraite services