Salagou Cœur d'Hérault
COMMUNAUTÉ DE COMMUNES DU CLERMONTAIS

SERVICE
Petite Enfance

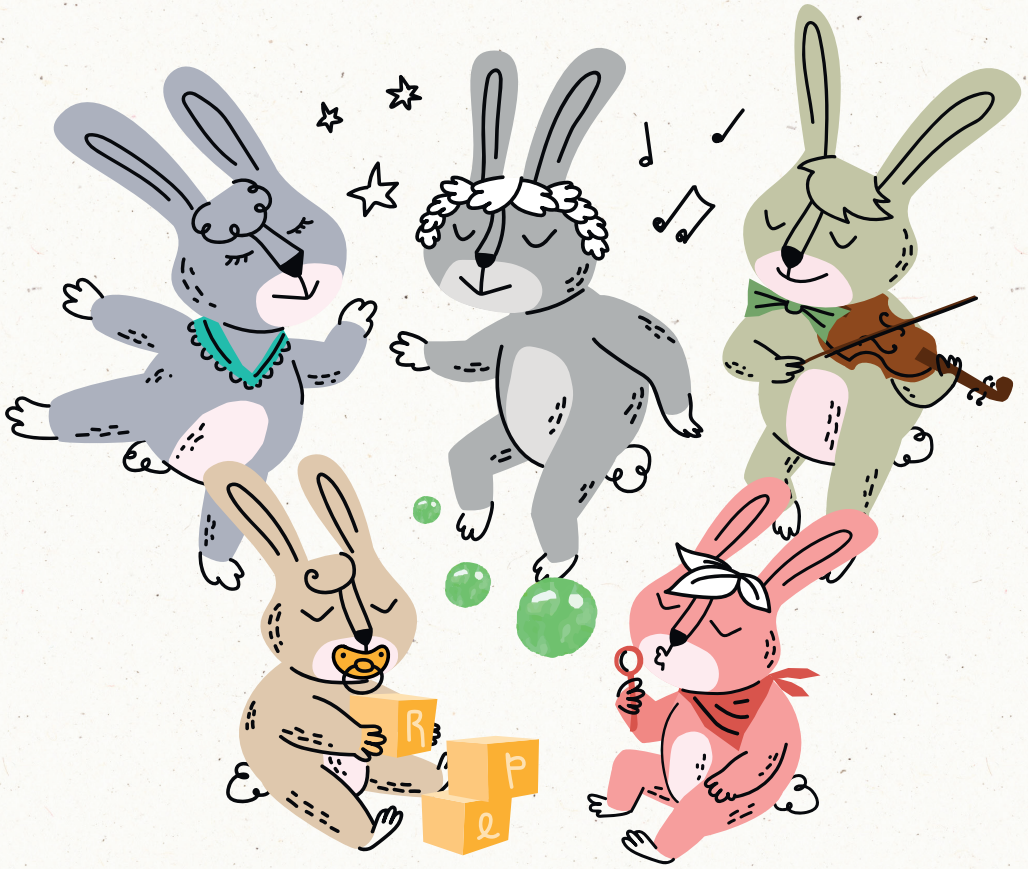

LES MODES D'ACCUEIL

DANS LE CLERMONTAIS

POUR VOTRE ENFANT
DE 10 SEMAINES À 4 ANS

WWW.CC-CLERMONTAIS.FR
CommunauteCommunesClermontais

LES MODES D'ACCUEIL PETITE ENFANCE

DANS LE CLERMONTAIS

Fiche #1
LE PÔLE DE COORDINATION

Fiche #2
LE RPE
RELAIS PETITE ENFANCE

Fiche #3
L'ARBRE À BULLES
LIEU D'ACCUEIL ENFANTS-PARENTS (LAEP) ITINÉRANT

Fiche #4
LA FARANDOLE
ÉTABLISSEMENT MULTI-ACCUEIL COLLECTIF (EMAC)

Fiche #5
LA RITOURNELLE
ÉTABLISSEMENT MULTI-ACCUEIL COLLECTIF ET FAMILIAL (EMACF)

Fiche #6
LA CUISINE CENTRALE

Fiche #7.1
LA CRÈCHE "À PETITS PAS"

Fiche #7.2
LA CRÈCHE "À PAS DE LOUP"

Fiche #8
TOM POUCE
LIEU D'ACCUEIL ENFANTS-PARENTS SUBVENTIONNÉ PAR LA CCC

2021 © Communauté de communes du Clermontais
Illustrations : Virgile Cazes

ÉDITO

LES MODES D'ACCUEIL DE LA PETITE ENFANCE

Choisir la meilleure solution d'accueil pour son enfant est un enjeu essentiel pour les parents. Afin de répondre au mieux aux besoins de chacun, la Communauté de communes du Clermontais a choisi de favoriser la diversité des modes d'accueil qui ont chacun leurs spécificités et leurs atouts : Les crèches La Farandole, La Ritournelle, À Petits Pas et À Pas de Loup, le Relais Petite Enfance (RPE) ou encore le Lieu d'Accueil Enfants-Parents itinérant (LAEP). Chacune de ses structures d'accueil propose des solutions adaptées à votre enfant âgé de 10 semaines à 4 ans, ainsi qu'à votre vie familiale, professionnelle et sociale.

Les établissements que vous découvrirez avec ces fiches sont encadrés par des équipes de professionnels de la petite enfance qui répondront aux besoins d'informations, d'accueil et de soutien à la parentalité.

Il nous tient à cœur de tout mettre en œuvre dans notre collectivité pour accompagner les tout-petits dans leur développement et de garantir leur bien-être, par la qualité de l'accueil et du cadre de vie dans lequel ils évoluent.

Le service Petite Enfance organise tout au long de l'année des animations pour les parents, les enfants ou les professionnels de la petite enfance. Nos projets sont nombreux et nous continuerons notre travail pour accueillir parents et enfants dans les meilleures conditions.

Claude Revel
Président de la Communauté de communes du Clermontais

Communauté de communes du Clermontais

Espace Marcel Vidal
20, avenue Raymond Lacombe
34800 Clermont l'Hérault

www.cc-clermontais.fr

LE PÔLE DE COORDINATION

DU SERVICE PETITE ENFANCE DU CLERMONTAIS

Futurs parents ou jeunes parents, il est important de réfléchir à vos besoins et de définir le mode de garde qui correspond le mieux à vos attentes.

Ainsi, au siège de la Communauté de communes du Clermontais, vous trouverez tous les renseignements sur les différents modes d'accueil et pourrez, en un seul rendez-vous, avoir une vision large, globale et précise de toutes les possibilités qui s'offrent à vous dans le Clermontais.

Vous pourrez également préinscrire votre enfant dans l'ensemble des établissements d'accueil communautaires en contactant le Pôle de coordination Petite enfance.

N'hésitez pas, prenez rendez-vous !

NOUS CONTACTER

Kathy Nolet
Responsable
Cadre de santé
Infirmière puéricultrice
> 04 67 88 47 88
> k.nolet@cc-clermontais.fr

Communauté de communes du Clermontais
Service Petite enfance
Espace Marcel Vidal
20, avenue Raymond Lacombe
34800 Clermont l'Hérault

LE RELAIS PETITE ENFANCE

LE RPE EST AU CŒUR DE LA RELATION PARENT /ENFANT / ASSISTANTES MATERNELLES AGRÉÉES

L'ACCUEIL

> Des parents en recherche d'informations sur les différents modes d'accueil, d'accompagnement dans leurs démarches administratives, de conseils et de soutien

> Des assistantes maternelles pour les accompagner dans leurs projets professionnels, dans leur recherche d'emploi, ou qui sont en demande de conseils et de soutien

> Des personnes en recherche de renseignements sur le métier d'assistante maternelle

> Des enfants lors des temps d'animations collectifs

LES ATELIERS D'ÉVEIL

Temps collectifs itinérants sur le territoire, proposés aux assistantes maternelles du Clermontais avec les enfants qu'elles accueillent.

Lors de ces séances, les enfants partagent des moments ludiques et conviviaux et participent, s'ils le souhaitent, à des activités qui favorisent leur développement (jeux, lecture, musique, motricité, etc.), sous le regard bienveillant de leur assistante maternelle et encadrés par l'éducatrice de jeunes enfants du RPE. Ils se préparent ainsi à la vie en collectivité au travers d'une socialisation douce et progressive.

CE SERVICE EST GRATUIT

LES HORAIRES
Du lundi au vendredi, 8h-17h

L'ÉQUIPE
2 animatrices, éducatrices de jeunes enfants

NOUS CONTACTER
Isabelle Couette et **Camille Doulat**
Animatrices

> *0 805 299 335*
> *rpe@cc-clermontais.fr*

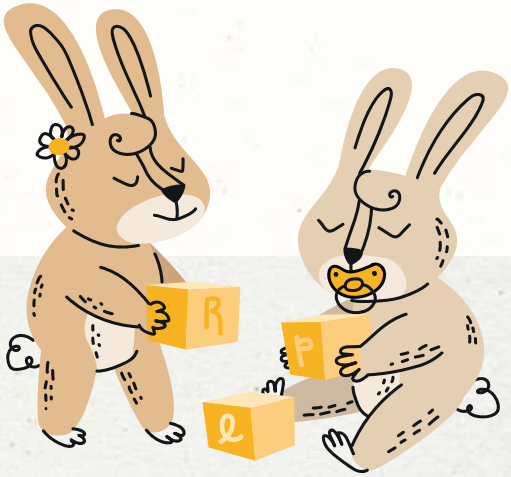

Communauté de communes du Clermontais
Relais Petite Enfance (RPE)
Espace Marcel Vidal
20, avenue Raymond Lacombe
34800 Clermont l'Hérault

L'ARBRE À BULLES

LIEU D'ACCUEIL ENFANTS-PARENTS (LAEP) ITINÉRANT

L'Arbre à Bulles est ouvert depuis décembre 2020 aux parents, futurs parents et enfants de 0 à 6 ans accompagnés d'un adulte familier. Cet espace d'**échange** et de **convivialité** est **gratuit**, **anonyme** et **sans inscription**. Aucune démarche préalable n'est nécessaire pour y venir.

La structure offre un temps privilégié de jeu partagé, de découvertes et d'ouverture à l'autre. Un moment pour se rencontrer, entre parents et entre enfants.

Pour les parents, c'est l'occasion d'échanger avec les autres parents présents mais aussi avec les professionnels de la petite enfance disponibles pour les accueillir dans un lieu d'écoute bienveillant et répondre à leurs interrogations ou difficultés liées aux questions de parentalité.

De leur côté, les enfants sont confrontés aux règles de vie en collectivité, ce qui favorise leur éveil et leur développement affectif et relationnel. Le LAEP encourage la socialisation des jeunes enfants, dans un espace aménagé et à travers la médiation de la parole, du jeu, de l'expression motrice, toujours sous le regard d'un adulte référent et bienveillant (parents, grands-parents, etc.).

Afin d'être au plus près des habitants du territoire et pour que son accès soit facilité à toutes et à tous, *L'Arbre à Bulles* est un LAEP itinérant.

EN ACCÈS LIBRE ET GRATUIT

EN ITINÉRANCE

> Paulhan
Ancienne école Georges Sand
2, cours National
Le mardi, 9h-12h30

> Fontès
Rue Paul Bert
Le mercredi, 9h30-12h30
(semaines paires)

> Octon
Salle des fêtes
Avenue des Platanes
Le mercredi, 9h30-12h30
(semaines impaires)

> Canet
145, avenue Capitaine Fulcrand
Le vendredi, 9h-12h30

LES FERMETURES

> Entre Noël et Jour de l'An *(1 semaine)*
> En Été *(4 semaines)*

L'ÉQUIPE

2 accueillants par matinée

NOUS CONTACTER

> 07 71 67 61 02
> laep@cc-clermontais.fr

Communauté de communes du Clermontais
Lieu d'Accueil Enfants-Parents (LAEP)
Espace Marcel Vidal
20, avenue Raymond Lacombe
34800 Clermont l'Hérault

LA FARANDOLE

ÉTABLISSEMENT MULTI-ACCUEIL COLLECTIF À CLERMONT L'HÉRAULT

L'ACCUEIL

Des **enfants de 10 semaines à 4 ans**, dont les parents habitent ou travaillent dans le Clermontais

LA CAPACITÉ D'ACCUEIL

40 places, dont 33 en accueil régulier et 7 en occasionnel

LE PROJET D'ACTIVITÉS

> Un **accueil de qualité et individualisé** de l'enfant et de sa famille

> La **communication gestuelle associée à la parole** comme outils complémentaire de communication

> Des **soins de qualité**

> Un **apprentissage progressif** de l'autonomie

> Un **éveil de l'enfant** au monde qui l'entoure

> Une acquisition des règles de base de la **vie en collectivité**

LES HORAIRES

Du lundi au vendredi, 7h45-18h15
(hors jours fériés)

LES FERMETURES

> Entre Noël et Jour de l'An *(1 semaine)*

> En Été *(4 semaines)*

L'ÉQUIPE

La Farandole est composée d'une infirmière puéricultrice, d'éducatrices de jeunes enfants, d'auxiliaires de puériculture, d'assistantes d'accueil petite enfance et de deux agents d'entretien. Un médecin et un psychologue sont également rattachés à la structure.

LES TARIFS

En fonction des ressources du foyer et selon le barème établi par la Caisse Nationale d'Allocations Familiales (CNAF)

LES INSCRIPTIONS

Pour l'accueil régulier
Kathy Nolet
Responsable du service Petite enfance
> 04 67 88 47 88

Pour l'accueil occasionnel
Multi-accueil collectif
« La Farandole »
> 04 67 88 87 28

NOUS CONTACTER

Emmanuelle Dutheil
Directrice
Infirmière puéricultrice
> 04 67 88 87 28
> lafarandole@cc-clermontais.fr

La Farandole
2, avenue du Stade
34800 Clermont l'Hérault

LA RITOURNELLE

ÉTABLISSEMENT MULTI-ACCUEIL COLLECTIF ET FAMILIAL À CANET

L'ACCUEIL

Des **enfants de 10 semaines à 4 ans**, dont les parents habitent ou travaillent dans le Clermontais

LA CAPACITÉ D'ACCUEIL

33 places, dont 30 en accueil collectif (25 en accueil régulier et 5 en occasionnel) et 3 places en accueil familial

LE PROJET D'ACTIVITÉS

> **Structure mixte** qui propose un accueil familial et collectif afin de mieux répondre aux besoins et souhaits des parents

> Un **accueil de qualité et individualisé** de l'enfant

> La **communication gestuelle associée à la parole** comme outils complémentaire de communication

> Des **soins de qualité**

> Un **apprentissage progressif** de l'autonomie

> Un **éveil de l'enfant** au monde qui l'entoure

> Une **acquisition des règles** de base de la vie en collectivité

LES HORAIRES

> **Accueil collectif**
Du lundi au vendredi, 7h45-18h15
(hors jours fériés)

> **Accueil familial**
Du lundi au vendredi, 7h30-18h30
(hors jours fériés)

LES FERMETURES

> Entre Noël et Jour de l'An *(1 semaine)*
> En Été *(4 semaines)*

L'ÉQUIPE

La Ritournelle est composée d'une infirmière puéricultrice, d'éducatrices de jeunes enfants, d'auxiliaires de puériculture, d'assistantes d'accueil petite enfance, d'assistantes maternelles et de deux agents d'entretien. Un médecin et un psychologue sont également rattachés à la structure.

LES TARIFS

En fonction des ressources du foyer et selon le barème établi par la Caisse Nationale d'Allocations Familiales (CNAF)

LES INSCRIPTIONS

Pour l'accueil régulier
Kathy Nolet
Responsable du service Petite enfance
> *04 67 88 47 88*

Pour l'accueil occasionnel
Multi-accueil collectif « La Ritournelle »
> *04 67 88 23 97*

NOUS CONTACTER

Céline Toliopoulos
Directrice
Infirmière puéricultrice
> *04 67 88 87 28*
> *laritournelle@cc-clermontais.fr*

La Ritournelle
85, chemin du Pompage
Lieu dit « le Claou »
34800 Canet

LA CUISINE CENTRALE

La Communauté de communes du Clermontais assure, avec cette cuisine centrale située dans l'établissement multi-accueil collectif et familial de Canet, la restauration des enfants accueillis dans ses établissements collectifs. Les repas et les goûters sont préparés quotidiennement et sont pris, soit sur place à la crèche *La Ritournelle*, soit livrés en liaison mixte à la crèche *La Farandole* à Clermont l'Hérault.

Les menus sont élaborés par le cuisinier, en collaboration avec la responsable du service petite enfance, et validés par le médecin de crèche. Deux fois par mois, un menu végétarien est proposé.

Avec cet équipement, la Communauté de communes propose une **cuisine *maison et familiale***, préparée avec un produit bio ou local par repas et consommée le jour même, ainsi que des menus spécifiques pour les plus petits. Les **fruits et légumes de saison** sont privilégiés, afin d'optimiser la saveur et l'intérêt nutritionnel des aliments. Les recettes permettent de maîtriser les apports en sucre et en matière grasse, ainsi que de limiter les additifs et conservateurs.

La cuisine centrale s'adapte aux demandes des familles en proposant des repas sans viande, sans porc, végétariens ou encore répondant aux besoins spécifiques liés à la mise en place d'un Projet d'accueil individualisé (PAI).

LA BRIGADE

Sébastien Peschard
Chef de cuisine

Damien Courtois et **Patrice Dupuy**
Seconds de cuisine

Cuisine centrale
85, chemin du Pompage
Lieu dit « le Claou »
34800 Canet

Les crèches « À Petits Pas » et « À Pas de Loup » sont gérées par la Mutualité Française Grand Sud, personne morale de droit privé à but non lucratif, proposant un réseau de services accessibles à tous dans l'Hérault, le Gard, les Pyrénées-Orientales, l'Aude et la Lozère.

Plus d'infos : ***WWW.MFGS.FR***

À PETITS PAS

L'ÉQUIPE

À petits pas est composée d'une directrice puéricultrice, mutualisée avec la crèche *À Pas de Loup* à Paulhan, d'une éducatrice de jeunes enfants, de trois auxiliaires de puériculture, de trois aides maternelles et d'un agent d'entretien. Un médecin et un psychologue sont également rattachés à la structure.

NOUS CONTACTER

Marie-Jeanne Galtier
Infirmière puéricultrice

> 04 67 96 51 15
> creche.apetitspas@mfgs.fr

À Petits Pas
3, rue Saute la Paille
34800 Aspiran

À PAS DE LOUP

L'ÉQUIPE

À pas de loup est composée d'une puéricultrice, mutualisée avec la crèche *À Petits Pas* à Aspiran, d'une directrice adjointe éducatrice de jeunes enfants, de trois auxiliaires de puériculture, de trois aides maternelles et de deux agents d'entretien. Un médecin et un psychologue sont également rattachés à la structure.

NOUS CONTACTER

Marie-Jeanne Galtier
Infirmière puéricultrice

> 04 67 38 21 38
> creche.apasdeloup@mfgs.fr

À Pas de Loup
64, rue Paulette Hauchard
34230 Paulhan

TOM POUCE

Structure subventionnée
par la Communauté de communes du Clermontais

LIEU D'ACCUEIL ENFANTS-PARENTS (LAEP) À CLERMONT L'HÉRAULT

La Communauté de communes du Clermontais cofinance le lieu d'accueil enfants parents *Tom Pouce*, géré par l'**association La Locomotrice**. Celui-ci permet aux enfants de rencontrer d'autres enfants dans un espace de jeux, et aux parents de créer des liens avec d'autres parents et d'être soutenus dans leur rôle par une équipe de professionnels.

Ce lieu est ouvert aux enfants de la naissance à 5 ans, accompagnés d'un parent ou d'un adulte familier.

EN ACCÈS LIBRE ET GRATUIT

LES HORAIRES
Les mercredi et jeudi, 9h-12h
(hors vacances scolaires)

LES FERMETURES
> Pendant les vacances scolaires

NOUS CONTACTER
Caroline
> 07 50 51 19 82
> lalocomotrice@gmail.com

« Tom Pouce »
Lieu d'Accueil Enfants-Parents
à l'Agence Départementale
de la Solidarité - Salle d'attente de la PMI
Place Jean-Jaurès
34800 Clermont l'Hérault

ET APRÈS...

La Communauté de communes a élaboré un Plan éducatif global de territoire (PEGT), en collaboration avec les acteurs jeunesse du Clermontais et en partenariat avec la Caisse d'allocations familiales (CAF). Cette démarche permet de proposer une continuité d'offre de services pour les 0-25 ans et de mener des actions communes en direction de tous les publics : petite enfance et jeunesse.

Plus d'infos : *WWW.CC-CLERMONTAIS.FR*

LES STRUCTURES ENFANCE ET JEUNESSE

11 ACCUEILS DE LOISIRS PÉRISCOLAIRES

Aspiran, Brignac, Cabrières, Canet, Cazouls/Usclas d'Hérault, Ceyras, Fontès, Nébian, Paulhan, Péret et Saint-Félix-de-Lodez

> Accueil le matin, pendant la pause méridienne et le soir

> Accueil le mercredi dans certaines structures

6 ACCUEILS DE LOISIRS EXTRASCOLAIRES

Canet, Ceyras, Clermont l'Hérault, Fontès, Nébian et Paulhan

> Accueil pendant les vacances

UN ACCUEIL ADOS

> Programme d'animations pour les 11-17 ans, les mercredis après-midi et pendant les vacances scolaires

> Présence sur le temps périscolaire de la pause méridienne dans les collèges du territoire

> Service gratuit de navettes (domicile/lieu de l'animation)

UN RÉSEAU JEUNES

> Coordination et accompagnement d'un réseau de porteurs de projet dans leur démarche (jeunes âgés de 11 à 25 ans, professionnels, bénévoles...) sur des thématiques comme le développement durable, la culture, le sport, l'art, la citoyenneté, etc.

UN CONSEIL INTERCOMMUNAL DE SÉCURITÉ ET DE PRÉVENTION DE LA DÉLINQUANCE (CISPD)

> Médiation scolaire et prévention routière en milieu scolaire

> Prévention de la délinquance et de la récidive chez les jeunes, violences intrafamiliales, tranquillité publique, lutte contre la radicalisation, actions autour de la jeunesse et de la citoyenneté

LE PORTAIL FAMILLE

> Afin de simplifier les démarches des familles et d'améliorer les conditions d'accueil des enfants et des jeunes, la Communauté de communes du Clermontais a mis en place un Portail famille, accessible en ligne, pour l'ensemble de ses structures petite enfance, enfance et jeunesse. Plus d'infos :

cc-clermontais.portail-familles.net

L'ESPACE JEUNESSE DU CLERMONTAIS

> Un lieu d'accueil, situé place Jean Jaurès à Clermont l'Hérault, pour accompagner les projets jeunesse, échanger et se rencontrer, obtenir des informations et des conseils, s'inscrire aux activités de l'Accueil Ados.

ACCUEILS DE LOISIRS EXTRASCOLAIRES

> **CANET** 04 67 96 93 53
pole.ceyras@cc-clermontais.fr

> **CEYRAS** 04 67 88 67 04
pole.ceyras@cc-clermontais.fr

> **CLERMONT L'HÉRAULT**
04 67 96 23 05
pole.clermont@cc-clermontais.fr

> **FONTÈS** 04 67 24 10 22
pole.fontes@cc-clermontais.fr

> **NÉBIAN** 04 67 88 08 98
pole.nebian@cc-clermontais.fr

> **PAULHAN** 04 67 25 05 23
pole.paulhan@cc-clermontais.fr

ACCUEILS DE LOISIRS PÉRISCOLAIRES

> **ASPIRAN** 04 67 44 43 37
pole.aspiran@cc-clermontais.fr

> **BRIGNAC** 04 67 44 16 90
pole.brignac@cc-clermontais.fr

> **CABRIÈRES** 04 30 22 50 08
pole.cabrieres@cc-clermontais.fr

> **CANET** 04 67 96 93 53
pole.canet@cc-clermontais.fr

> **CAZOULS/USCLAS-D'HÉRAULT**
04 67 25 64 06
pole.cazouls-usclas@cc-clermontais.fr

> **CEYRAS** 04 67 88 67 04
pole.ceyras@cc-clermontais.fr

> **FONTÈS** 04 67 24 10 22
pole.fontes@cc-clermontais.fr

> **NÉBIAN** 04 67 88 08 98
pole.nebian@cc-clermontais.fr

> **PAULHAN** 04 67 25 05 23
pole.paulhan@cc-clermontais.fr

> **PÉRET** 04 30 22 99 92
pole.peret@cc-clermontais.fr

> **SAINT-FÉLIX-DE-LODEZ** 09 71 00 30 17
pole.stfelix@cc-clermontais.fr

ACCUEIL ADOS

06 79 85 18 65
pole.ados@cc-clermontais.fr

RÉSEAU JEUNES

04 67 88 22 24
e.dombres@cc-clermontais.fr

CISPD

04 67 96 32 40 -
p.anterrieu@cc-clermontais.fr

ESPACE JEUNESSE

04 67 88 22 24 ou 04 67 96 32 40

2021 © Communauté de communes du Clermontais
Illustrations : Virgile Cazes

Salagou Cœur d'Hérault
Communauté de communes du CLERMONTAIS

Service Jeunesse
Communauté de communes du Clermontais
Espace Marcel Vidal
20, avenue Raymond Lacombe
34800 Clermont l'Hérault
04 67 88 95 50

Retrouvez toute l'actualité
du service Petite Enfance sur

WWW.CC-CLERMONTAIS.FR

RUBRIQUES :

- > *Petite enfance*
- > *Les services d'accueil*
- > *LAEP*

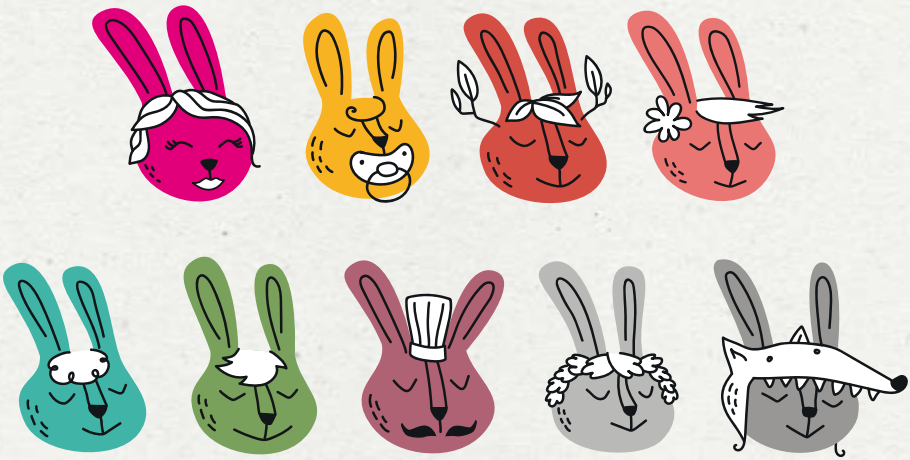

2021 © Communauté de communes du Clermontais - Illustrations : Virgile Cazes

Salagou Cœur d'Hérault
Communauté de communes du
CLERMONTAIS

Service Petite Enfance
Communauté de communes du Clermontais
Espace Marcel Vidal
20, avenue Raymond Lacombe
34800 Clermont l'Hérault
04 67 88 47 88 - *k.nolet@cc-clermontais.fr*