L'info économique du Clermontais

n°13 - janvier 2020

Edito

Jean-Claude Lacroix
Président de la Communauté de communes du Clermontais

Au seuil de cette nouvelle année 2020, je vous présente à toutes et tous, mes vœux de bonheur et de réussite en Clermontais. Vingt et une communes, autant d'identités, avec un objectif commun : faire territoire !

Plus que jamais, comme vous pourrez le constater à la lecture de ces pages, notre territoire s'enrichit en permanence de nouvelles implantations, nouvelles initiatives et nouvelles conquêtes économiques. C'est un bon signe de vitalité de tout le Clermontais.

Pour autant, je n'oublie pas le nombre important de demandeurs d'emploi dans le territoire. En dynamisant le développement économique grâce à notre service dédié, c'est aussi pour eux que nous travaillons, aux côtés de tous les acteurs locaux de l'emploi. Fin février, en partenariat avec Pôle Emploi et les deux autres communautés de communes du cœur d'Hérault, nous organiserons les « Rendez-vous de l'emploi de l'hôtellerie-restauration ». Ce sera l'occasion de découvrir tous les métiers de cette filière porteuse en Clermontais, et pour certains, de rencontrer directement des recruteurs. Avec cet événement, plus que jamais nous sommes dans notre rôle, attachés à cette compétence du développement économique.

A toutes et tous, je vous souhaite une bonne lecture, et à nouveau une belle et heureuse année 2020.

Meilleurs voeux
DE BONNE ET HEUREUSE ANNÉE 2020

Aspiran | Brignac | Cabrières | Canet
Ceyras | Clermont l'Hérault | Fontès
Lacoste | Liausson | Lieuran-Cabrières
Mérifons | Mourèze | Nébian | Octon
Paulhan | Péret | Saint-Félix-de-Lodez
Salasc | Usclas-d'Hérault | Valmascle
Villeneuvette

www.cc-clermontais.fr

COMMUNAUTE DE COMMUNES DU CLERMONTAIS

Tissu associatif local

TERRES VIVANTES - L'homme au cœur des projets

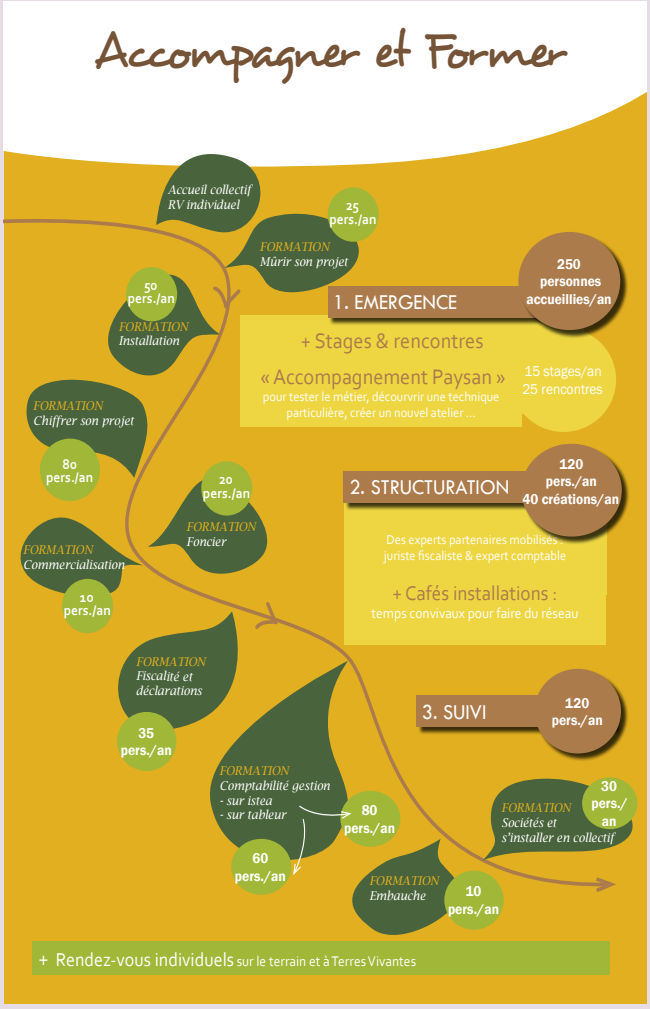

Terres Vivantes est une association loi 1901 à but non lucratif qui accompagne depuis 1997 les personnes ayant un projet d'installation agricole toutes filières confondues (maraichage, apiculture, arboriculture, viticulture, élevages ovins – caprins volaille, plantes aromatiques et médicinales…). Elle intervient sur l'ensemble du département de l'Hérault ainsi que sur les Pyrénées Orientales. Ses bureaux sont basés à Clermont l'Hérault.

Terres Vivantes est portée par des valeurs fortes : celles de l'agriculture paysanne, le respect de l'environnement, l'autonomie du chef d'exploitation.

L'association centre son accompagnement sur le porteur de projet (issu du milieu agricole ou non), ses motivations, ses besoins et ses attentes pour définir ensemble un plan d'accompagnement adapté et réaliser des choix stratégiques pertinents pour la création et le développement d'une entreprise pérenne.

Afin d'accompagner les agriculteurs vers une autonomie de gestion Terres Vivantes est aussi un centre de formation où les agriculteurs peuvent apprendre à construire et chiffrer leur projet, à gérer leur entreprise. Les formations sont dispensées toute l'année par des formatrices expérimentées fortes de leur expérience de terrain.

« *La mise en réseau est primordiale pour nous, car ça permet aux porteurs de projet d'échanger sur leurs pratiques, de se constituer un réseau professionnel, de développer de l'entraide et de travailler ensemble sur certains projets filières* » indique Valérie Glain, accompagnatrice et chargée d'accueillir et d'accompagner les nouveaux porteurs de projet.

Le potentiel de production agricole de nos régions ensoleillées est réel et avec les nouvelles perspectives d'évolution vers un monde ou la consommation de produits locaux s'inscrit dans les mœurs, une association telle que Terres Vivantes apporte un soutien primordial pour l'économie rurale.

QUELQUES CHIFFRES CLÉS

Plus de 500 fermes ont vu le jour dans l'Hérault et se sont développées grâce à cet accompagnement. Sur le département 34, ce sont plus de 200 nouveaux porteurs de projet qui sollicitent un accompagnement chaque année. Sur le territoire Clermontais en 2019, une quarantaine de personnes ont été accompagnées dans leur projet d'installation agricole.

PROCHAINES DATES D'ACCUEIL COLLECTIF

- le 24 février 2020
- le 31 mars 2020
- le 28 avril 2020

Prendre contact avec le secrétariat pour les inscriptions

Association Terres Vivantes
6 Rue Filandière | Clermont-l'Hérault
04 67 96 41 05 | lolitavalls38@gmail.com
www.terresvivantes.org | terresvivantes.34.66

Tissu associatif local

Boutique des PAYSANS PRODUCTEURS - Agriculture en circuit court

La boutique des paysans producteurs est une boutique qui rassemble des producteurs locaux pratiquant la vente directe de produits fermiers et de terroir.
Elle existe depuis 2004 en tant qu'association loi 1901 et propose des produits de saison, de qualité, issus d'une agriculture raisonnée ou biologique. Actuellement, 22 producteurs permanents et 13 apporteurs temporaires font vivre le point de vente collectif : des éleveurs, maraichers, volaillers, fromagers etc.

Sa clientèle principale vient du centre ville même si certains aficionados viennent de loin (Aniane, Gignac, Pézenas) pour la fraicheur et l'authenticité des produits : fruits, légumes, fromages, viandes, pain, confitures, produits laitiers, miel, vin, plats cuisinés etc.
Sylvie Bisognin (une des membres) nous explique qu'en « *2010, d'important travaux de réhabilitation ont été réalisés, et la boutique à beaucoup mieux fonctionné depuis, accueillant également l'arrivée de nouveaux producteurs* ». Elle nous parle également du projet d'agrandissement de la structure « L*es 70m² de surface de vente actuels commencent à être juste, nous aimerions un espace plus grand* ».

La Boutique des Paysans Producteurs fait parti du réseau des Boutiques Paysannes®, réseau national qui compte 40 collectifs de producteurs en activité sur plusieurs régions. A l'ère où la commercialisation en circuits courts prend une place majeure dans l'agro-alimentaire, les boutiques comme celle-ci répondent à des exigences devenues incontournables depuis quelques années et renforce le lien de proximité avec le consommateur.

Boutique Paysans Producteurs

Paysans Producteurs
Place Marcel Gontier | Clermont L'Hérault
04 67 44 61 43 | sylviebisognin@yahoo.fr
www.boutiquespaysannes.fr/paysans-producteurs

Liausson irrigation - Projet de réseau d'irrigation

Le 30 octobre 2019, la Communauté de communes du Clermontais a approuvé l'attribution d'une subvention de 8 500 € à l'association Liausson Irrigation en vu du projet de réseau d'irrigation porté par cette dernière.

Le cofinancement porte sur les études environnementales, économiques et hydrauliques, avant validation du périmètre et la transformation de l'association en A.S.A.
Cette dernière a déjà obtenu les notifications de cofinancement de la Région, du Département, ainsi que le prêt bancaire lié à sa part d'autofinancement.

INFOS ET CHIFFRES CLÉS
- 13 viticulteurs – 16 emplois
- Un projet d'irrigation de 96 hectares *(essentiellement sur la commune de Liausson)*
- 86 000 m³ d'avril à septembre *(soit 6 mm de hauteur d'eau)*
- Transformation en A.S.A. Irrigation après validation du périmètre du projet
- Une demande de cofinancement des études environnementales, hydrauliques et économiques

photo : Adobestock

Actualité des zones d'activités du Clermontais

IP MIRADOR - Solutions de vidéosurveillance

Créée en 2005 à Mèze, la société IP Mirador propose des systèmes de vidéosurveillance et des solutions de contrôle d'accès à distance, mobiles et fixes, temporaire ou continu, ainsi que de l'éclairage industriel.
Avec une large gamme de matériel à la pointe de la technologie et souvent innovante, voir inédite : dôme robot, radar de positionnement et suivi de cible, caméra thermique/infrarouge, des solutions connectées en 3G/4G permettant d'être visionnées sur n'importe quels outils (smartphones etc.) ou encore des solutions compactes, autonomes en énergie.

Son président, Christophe Segall met l'accent sur le côté « *avant-gardiste des solutions proposées* » par son entreprise et de l'adaptabilité de ces dernières. Il nous parle du large panel de clients de renom dans le privé et le public qu'ils ont aux quatre coins de l'hexagone, mais également de leur « *volonté de conquérir les marchés étrangers, principalement l'Afrique, les pays de l'est, la péninsule arabique et le reste de l'Union Européenne* ».

IP Mirador, installera ses nouveaux locaux à la ZAE de la Salamane courant 2020 sur un terrain de 6 000 m². Cette surface donnera une nouvelle dynamique à la structure « *avec la proximité de l'autoroute A75, qui ouvre de nouvelles perspectives. De plus, nous allons avoir la possibilité d'emménager un show room intérieur et extérieur pour mettre en avant nos différentes technologies* » nous indique Christophe, son président.

IP Mirador
ZAE de la Salamane (courant 2020) | Clermont l'Hérault
04 67 24 40 84 | contact@ip-mirador.com
www.ip-mirador.com

INFOS ET DATES CLÉS :
3 mai 2019 : signature du compromis de vente ZAC de la Salamane (lot 13-1)
26 novembre 2019 : signature définitive
10 avril 2019 : attribution de l'aide à l'immobilier d'entreprise :
- participation de la Communauté de communes : 15 391 €
- participation de la Région : 61 564 €

PRIX PRODEF

En 2019 : IP Mirador a remporté le 1er prix du « Défi PRODEF » : organisé annuellement par le Ministère des armées (DGA). Un défi qui récompense les outils innovants en matière de protection défense.
Le consortium IP-Mirador et Data Hertz ont conçu une unité mobile autonome de détection : avec le déploiement rapide et ergonomique d'un système de détection radar avec levée de doute vidéo et transmission à un centre de traitement, cette solution offre un outil polyvalent et novateur.

Actualité du commerce et de l'artisanat

Hugues Toral Motoculture - Vente, réparation, location

Installé à l'entrée de Paulhan, ce magasin de matériel de motoculture existe depuis plus de 37 ans. Repris par Hugues Toral en 2016, l'établissement propose une large gamme de matériels, équipements et accessoires professionnels de jardinage, à l'achat ou en location.
Hugues travaille essentiellement avec des marques françaises, Roques et Lecœur (société gardoise), ou encore les débroussailleuses Echo, avec une volonté de « *toujours offrir du matériel de qualité au meilleur prix* ».
Aux services des particuliers et des professionnels (collectivités, paysagistes etc.), Toral motoculture propose un service après vente adapté « *avec un suivi de la marchandise après son achat par le client* ». Hugues assure « *l'entretien et la réparation des produits* » vendus dans sa boutique. Dans son atelier de réparation, il prend en charge le matériel défectueux, quel que soit sa marque pour de l'entretien, réparation ou encore l'affûtage de lames, chaînes etc.
Pauline Barbier, sa compagne, l'a rejoint dans l'aventure en juin 2018, et s'occupe principalement de la partie administrative (gestion des commandes, planning etc.).

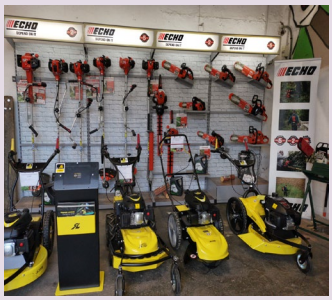

Hugues Toral Motoculture
2 route de Clermont | Paulhan
04 67 25 10 30 | huguestoral@gmail.com

Meubles Ferrand - Spécialiste de l'ameublement depuis 1935

En plus de 80 ans d'existence, l'entreprise a su passer d'artisanat de menuiserie à un magasin de mobilier d'intérieur. Trois générations se sont succédées, chacune apportant sa pierre à l'édifice, pour un développement de la structure dans la durée. Marion et Sandrine Delmas, cogérantes associées ont repris l'affaire familiale en 2005.
Dans leur magasin, sur une surface de 700 m², on trouve tout l'équipement de la maison, de la salle à manger, des fauteuils, canapés, meubles de salon, meubles de chambre, literie, et les cuisines YOU (des cuisines 100% françaises, qui sont livrées et montées). Pour la réalisation de cuisines sur-mesure, Meubles Ferrand intervient dans une zone de 70 km aux alentours de Clermont L'Hérault (Montpellier, Béziers, Gignac).
Les deux cogérantes mettent l'accent sur « *la qualité des meubles proposés, des meubles qui tiennent dans la durée, à coût maitrisé* ». Elles font attention aux choix des fournisseurs car elles cultivent le goût de combiner le respect d'un savoir-faire et les courbes modernes des design contemporains.
Le magasin a su se moderniser afin de répondre aux besoins de sa clientèle et lui apporter le service, la qualité, et des prix compétitifs pour faire face à la concurrence.

Meubles Ferrand
17 route de Montpellier | Clermont-l'Hérault
04 67 96 09 77 | meubles.ferrand@orange.fr
https://bit.ly/2ZYpq5Q

Informations

ChemDoc - Lauréat Purosun

PUROSUN est lauréat du budget participatif citoyen « Montagnes d'Occitanie, terres de vie et d'innovation ».
Il fait partie des 17 propositions retenues à l'issue du vote citoyen.

Le projet vise à l'installation d'une borne à eau automatique, de technologie ultrafiltration, fonctionnant à l'énergie solaire pour potabiliser l'eau du lac du Salagou.

Annuaire des entreprises

Mon coeur d'Hérault

LE PORTAIL DES ENTREPRISES DU CŒUR HÉRAULT

Votre entreprise est installée en Cœur d'Hérault ? Vous souhaitez augmenter votre visibilité localement ?
Inscrivez-vous !
C'est 100% gratuit, 100% Cœur d'Hérault.

amaporte

Ne cherchez pas plus loin, ce que vous pouvez trouver ici
Les Commerçants des centres-bourgs du Coeur d'Hérault

Disponibilité foncière et immobilière

Un projet d'installation ou de développement ?

À VENDRE
À LOUER

Des disponibilités existent dans les zones d'activités du territoire.

- **Une dizaine de locaux d'activités disponibles** à la location dans les ZAE Les Tanes Basses à Clermont l'Hérault et La Barthe à Paulhan.
- **Une vingtaine de locaux commerciaux disponibles** à la location ou à la vente en centre-ville de Clermont l'Hérault.

Pour plus d'infos contactez-nous !

Site à visiter
La Bourse Immobilière et Foncière du Pays Cœur d'Hérault
www.coeur-herault.fr/economie/bourse-immobiliere-fonciere

Chambre des métiers et de l'artisanat

Signature de l'achat des locaux de l'antenne de Clermont l'Hérault

Précédemment locataire, la CMA 34 est devenue propriétaire. Pour le Président Christian Poujol : « c*ette acquisition, après celle de l'annexe de Castelnau-le-Lez, confirme l'implantation de la Chambre de Métiers et de l'Artisanat dans tout le département. La proximité avec tous les artisans de l'Hérault est ma priorité* ».
Jeudi 20 décembre, Jean-Louis Lacroix, Président de la Communauté de Communes du Clermontais et Christian Poujol. Président de la Chambre de Métiers et de l'Artisanat de l'Hérault ont signé l'acte d'achat des locaux de l'antenne de Clermont-L'Hérault, en présence de Maître Bonnary et de Christel De Rest, notaires de Clermont-l'Hérault.

Label Eco défi

Un projet d'installation ou de développement ?
Le label « Eco-Défis des commerçants et artisans » à pour but de :
- Valoriser l'image de votre entreprise auprès des consommateurs
- Réduire l'impact de votre activité sur l'environnement par des actions concrètes

Les entreprises situées sur le Territoire du Clermontais s'engagent pour le développement durable.

Avis favorable du comité de Labellisation pour les commerçants et artisans du territoire :
5 SUR CLERMONT L'HÉRAULT
1 SUR PAULHAN

Appel à candidature Ob'art 2020

La prochaine édition du Salon Ob'Art se tiendra du **3 au 5 avril 2020 au Corum** (Esplanade Charles de Gaulle) à Montpellier. Le salon Ob'Art est un salon d'objets de créateurs qui a lieu chaque année depuis 6 ans à deux pas de la Place de la Comédie.
Tous les secteurs de l'artisanat d'art sont représentés : verrerie, mobilier, mode et accessoire, céramique, art de la table, bijoux, textile, coutellerie, ébénisterie, sculpture, maroquinerie, luminaires, mosaïque, chapellerie, gravure, et tant d'autres. De quoi satisfaire toutes les envies !
Nous vous proposons d'intégrer cette manifestation sur le stand partagé de la Chambre de Métiers et de l'Artisanat de l'Hérault mis gracieusement à disposition des artisans d'art pouvant réaliser à la fois de la vente et une démonstration de leur savoir-faire sur cet espace.

LES DOSSIERS DE CANDIDATURES SONT À DÉPOSER AVANT LE VENDREDI 17 JANVIER 2020 17H.

Pour plus d'informations ou pour vous inscrire, contactez

Alexandra RULLIERE
a.rulliere@cma-herault.fr
04 67 72 72 64 | 07 71 44 49 11

Agenda de l'Emploi et de l'Entreprenariat

Jeudi 23 Janvier 2020

RENCONTRE - CAFÉ DE LA CREATION

Ces rencontres réunissent les experts (CCI Hérault, experts-comptables, avocats, conseillers bancaires) dans un même lieu afin d'accompagner les porteurs de projets dans leur parcours de création ou reprise d'entreprise.
La participation est gratuite mais l'inscription est obligatoire.

Mission Création-Reprise
Gazette café - 6 Rue Levat à Montpellier
04 99 515 200 - creation@herault.cci.fr
https://bit.ly/2N4mDTI

Lundi 24 Février 2020

PETIT DÉJEUNER - BOUTIQUE SWITCH

La place du magasin physique dans le commerce de demain dépendra de sa capacité à relever le défi de la relation client. Vous apprendrez comment marquer favorablement les esprits du client, aller au-delà des attentes. La participation est gratuite, mais l'inscription est obligatoire (l'atelier se déroulant dans une boutique, le nombre de places est LIMITE).

Boutique Switch On – *38, rue Française à Béziers*
Djamel FRAI - 04 67 809 849 d.frai@herault.cci.fr
https://bit.ly/2sUxZ5w

Service du développement économique du Clermontais

Amélie Labarrière - a.labarriere@cc-clermontais.fr - 07 50 04 03 37
Jean-Pierre Boutonnier - Bousquet - jp.boutonnier@cc-clermontais.fr - 06 33 42 83 84